NAPERVILLE 203 NEF EDUCATION FOUNDATION

欢迎来到幼儿园！

我们是谁

内珀维尔教育基金会（NEF）是内珀维尔 203 学区的非营利机构。NEF 筹集资金，为学生创造超出 203 学区税收支持预算的活动机会。

我们做什么

NEF 资助全学区范围内的项目，使您在小学、初中和高中以及本学区21所学校、Ann Reid 幼儿中心的学生受益。这些 NEF 资助的项目如下：

支持你学校的独特社区

- **课前和课后项目**提供课后支持，可能包括家庭作业俱乐部、数学俱乐部或带监督的开放式学习。
- **FIRST LEGO 联盟团队**让所有 14 所小学和 5 所初中的学生增加了 STEM 的体验，并促进相互合作、团队精神和不断探究。
- **学校感谢金**每年为每所学校的校长提供 1,000 美元，以满足其学校的独特需求。

为有需要的学生排除学习障碍

- **匿名儿童援助**提供资金以满足儿童的需求，在找不到其他社区资源或支持时，充当 "缺失的环节"。
- **RISE** 帮助有重大心理健康和行为需求的学生，为学生和家庭提供全方位的支持，其中可能包括食物、住所、衣服或家长教育。

将教师和学生的伟大想法变为现实

- 学生、教师和工作人员申请**快速资助或年度资助**，以资助他们的创意和创新想法。快速资助金提供高达 1,000 美元的资金可立即使用，而年度资助金则为下一年度的大型项目提供资金。
- ·参加 **INCubator** 的高中创业者通过竞争获得资金，将他们的想法变成真正的企业。

你能如何帮助

NEF 依靠像您这样慷慨的家庭来支持我们的使命，以确保该学区的每个学生都能利用机会，充分利用他们的教育资源。

- **捐赠**可以通过注册或任何时候在 www.nef203.org 进行。
- **加入NEF**团队，为您的学校和NEF筹集资金，同时您可以参与内珀维尔半程马拉松或5公里比赛跑步或步行。
- **参加**筹款活动，包括 "建立激情 "早餐会或内珀维尔市中心巧克力步行活动。
- **关注**社交媒体上的 NEF，并分享我们的帖子，以扩大知名度。

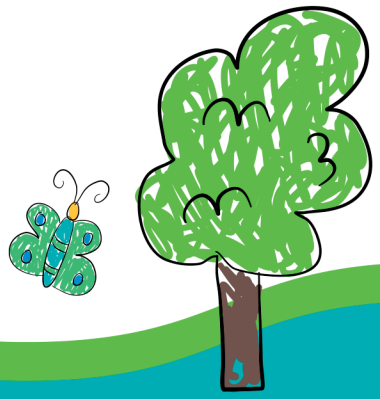

www.nef203.org
203 W. Hillside, Naperville, IL 60540

内珀维尔教育基金会是一个非营利性的 501(c)3 伊利诺伊州公司。根据联邦国税局的规定，所有礼物都可以免税。请咨询您的税务顾问了解详情。

伴我成长 T-恤

2036届班级

$22

为你未来的毕业生准备好在每年开学第一天拍照时穿的完美T恤。

NAPERVILLE CENTRAL

NAPERVILLE NORTH

NOT SCHOOL-SPECIFIC

有 L码 和 XL码可供选择
$22 含运费

订购您认为您的孩子适合高年级时的尺寸，看着他们穿着他们的T恤一年一年长大。

今天下单！
https://actionscreen.com/nef_class_of_2036/

在线商店于4月1日关闭

所有订单将于5月初发出。

不确定您的孩子上哪所高中? 通过以下网址的地图查询
https://www.naperville203.org/Page/9746

NAPERVILLE 203 NEF EDUCATION FOUNDATION
www.nef203.org

203 W. Hillside, Naperville, IL 60540
Proceeds support the Naperville Education Foundation, a not-for-profit 501(c)3 Illinois corporation.